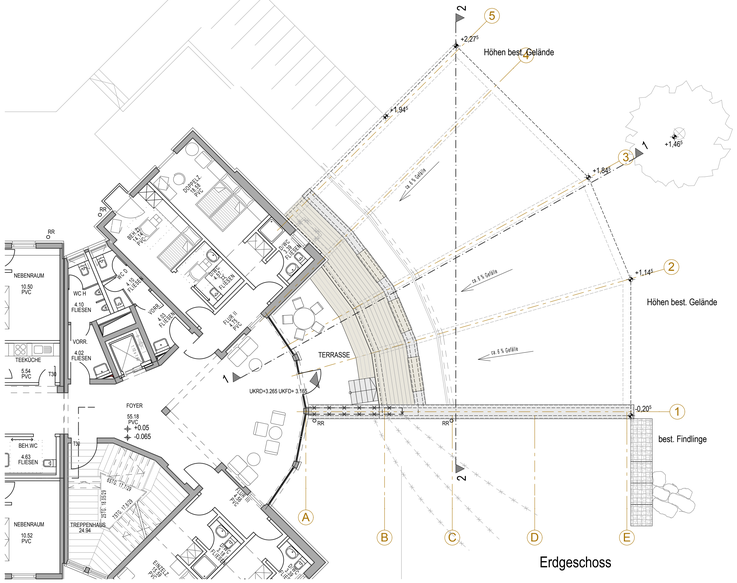

Erdgeschoss

Ansicht

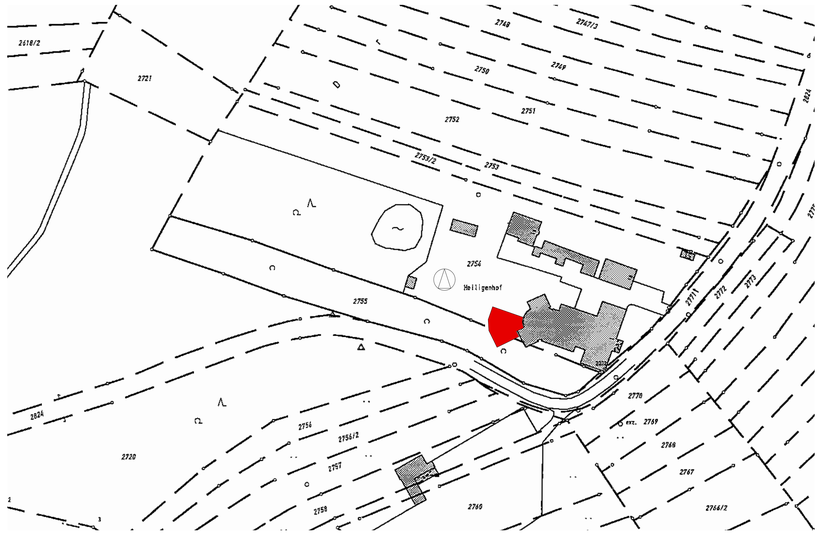

Lageplan 1:1000

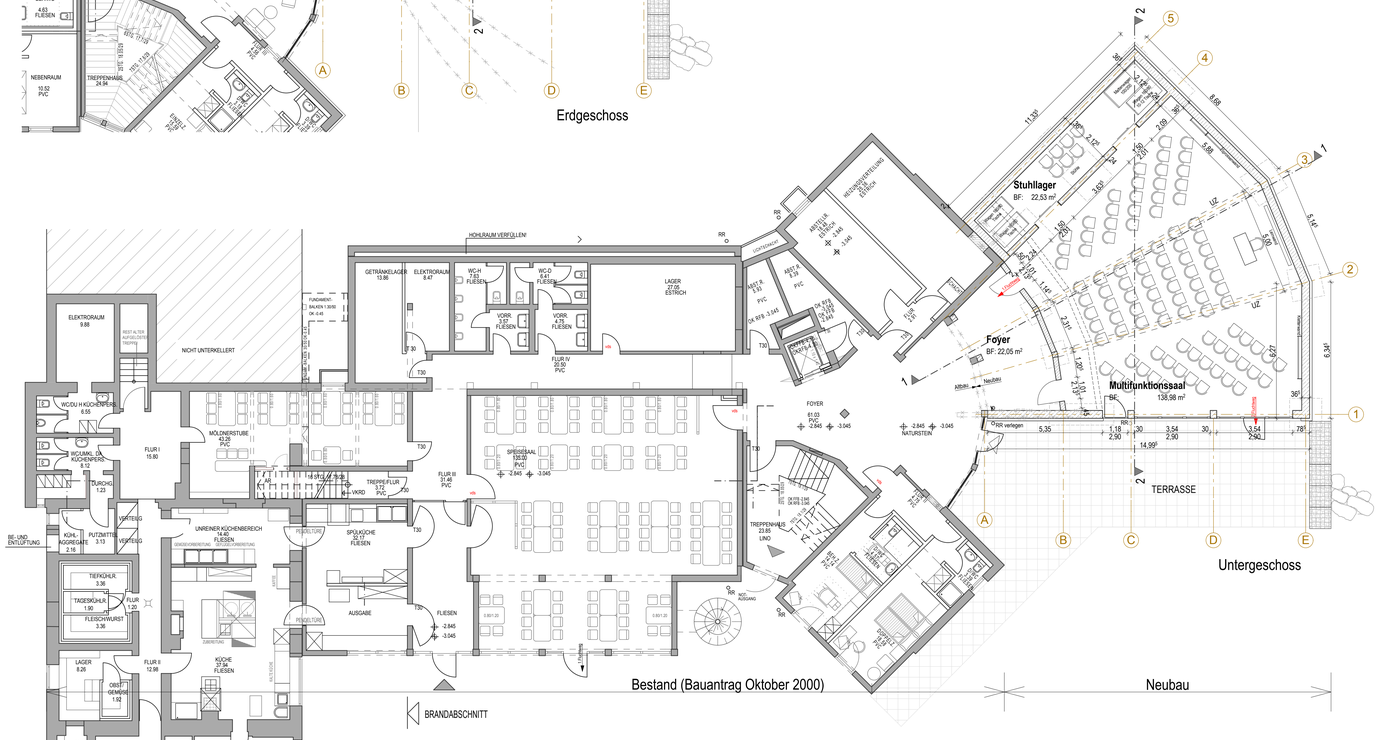

Untergeschoss

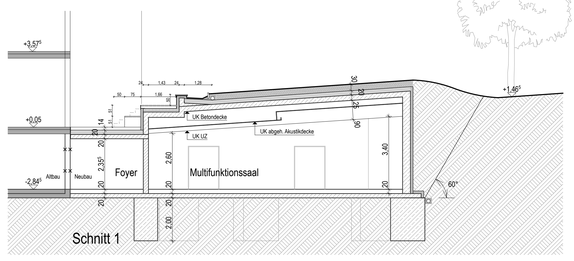

Schnitt 1

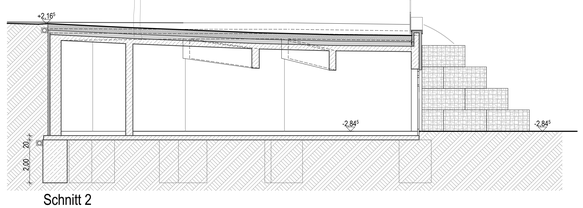

Schnitt 2

BAUEINGABE

281 01

GRUNDRISSE, SCHNITTE, ANSICHTEN 1:100
LAGEPLAN 1:1000

PROJEKT: NEUBAU MULTIFUNKTIONSSAAL

BAUORT: ALTE EUERDORFER STRASSE 1
97688 BAD KISSINGEN

BAUHERR: STIFTUNG SUDETENDEUTSCHES
SOZIAL- UND BILDUNGSWERK
"DER HEILIGENHOF" - BURG HOHENBERG
VERTRETEN DURCH HERRN STEFFEN HÖRTLER
ALTE EUERDORFER STRASSE 1
97688 BAD KISSINGEN

NACHBARN:
Fl.-Nr. 2753/2 Andreas Löblein, Friedensstraße 9, 63796 Kahl

Fl.-Nr. 2721 Englert Werner, Wehrplatz 3, Diebach, 97762 Hammelburg

ARCHITEKT:

BEARBEITER: G.Stirnweiß, B.Weissenberger DATUM: 17.12.2009
DATEI: G:\281 Heiligenhof Multifunktionssaal\281_05_EINGABE\281-05-Eingabe Multifunktionssaal.pln

ARCHITEKTEN FRANK + STIRNWEISS
97218 GERBRUNN BERTHA-VON-SUTTNER-STRASSE 2 TEL 0931-70589- 0
E-MAIL architekten-f-s@t-online.de FAX 0931-70589-77