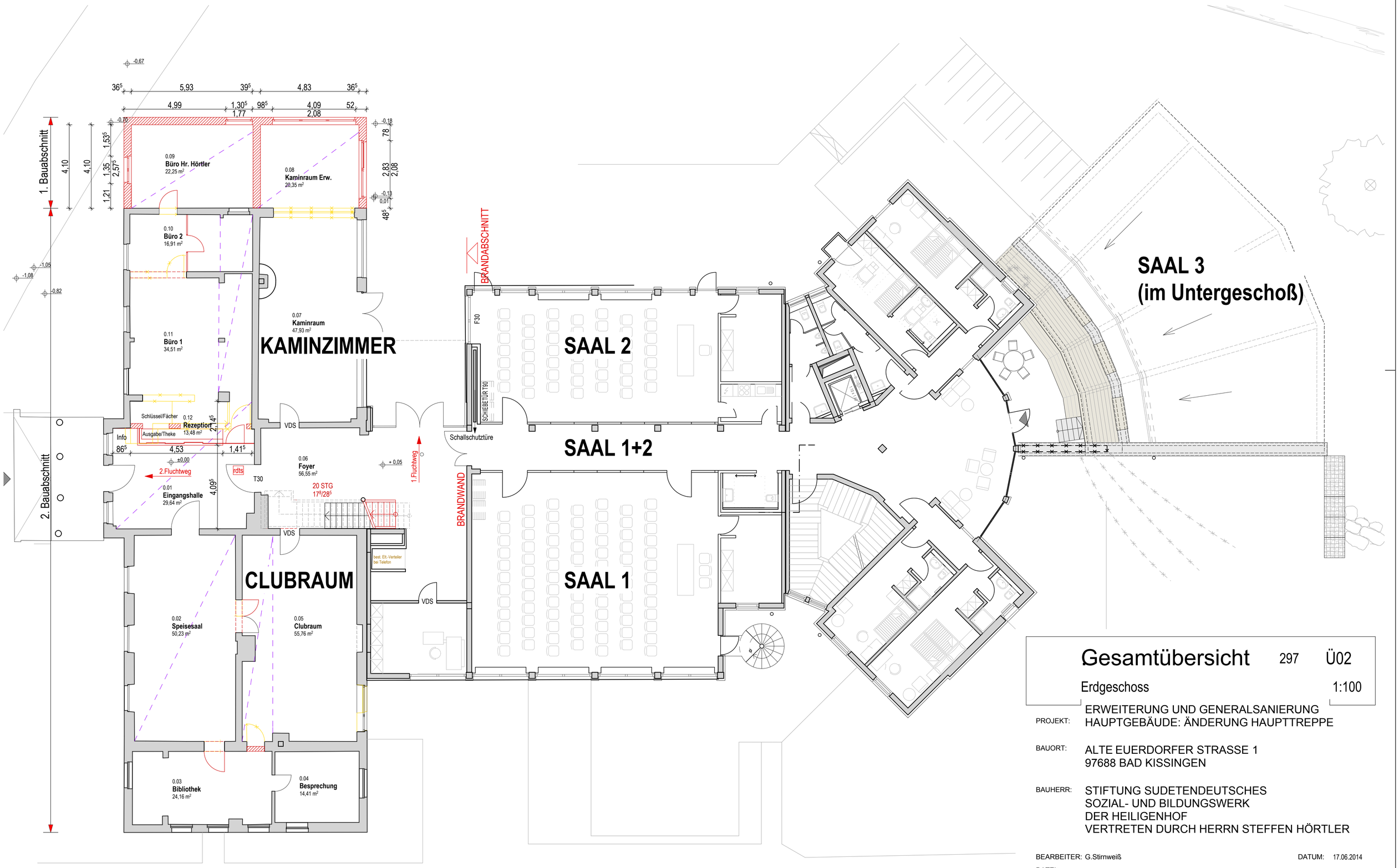

Gesamtübersicht 297 Ü02

Erdgeschoss 1:100

PROJEKT: ERWEITERUNG UND GENERALSANIERUNG
HAUPTGEBÄUDE: ÄNDERUNG HAUPTTREPPE

BAUORT: ALTE EUERDORFER STRASSE 1
97688 BAD KISSINGEN

BAUHERR: STIFTUNG SUDETENDEUTSCHES
SOZIAL- UND BILDUNGSWERK
DER HEILIGENHOF
VERTRETEN DURCH HERRN STEFFEN HÖRTLER

BEARBEITER: G.Stirnweiß DATUM: 17.06.2014

DATEI:
G:\297 Generalsanierung Heiligenhof\297_05_EINGABE_ENTWURF\297_BA Generalsanierung Hauptgebäude 2014.pln

ARCHITEKTEN FRANK + STIRNWEISS
97218 GERBRUNN BERTHA-VON-SUTTNER-STRASSE 2 TEL 0931-70589- 0
E-MAIL architekten-f-s@t-online.de FAX 0931-70589-77